Образец по чл. 53, ал. 6 от Н

Изготвил: Бонка Николова
/име, фамилия,/ подпис: .....
дата: 16.10.19 г.,
№ и дата на удостоверението за упражняване на лесовъдска практика: 439/07.10.19 г

Одобрил: инж. Пламен Балбинев
име, фамилия,/ подпис: .....
дата: 16.10.19 г.,
№ и дата на удостоверението за упражняване на лесовъдска практика: 10505/23.05.2014 г.

ТЕХНОЛОГИЧЕН ПЛАН № 1

За добив на дървесина от отдел 136 подотдел г
На ТП ДГС/ДЛС Златоград /попълва се само за държавни гори/
Община Златоград; Землище гр. Златоград;
имот с (кадастрален идентификатор/КВС) №....., /попълва се само за недържавни гор

I. Схема за добива на дървесина от насаждението

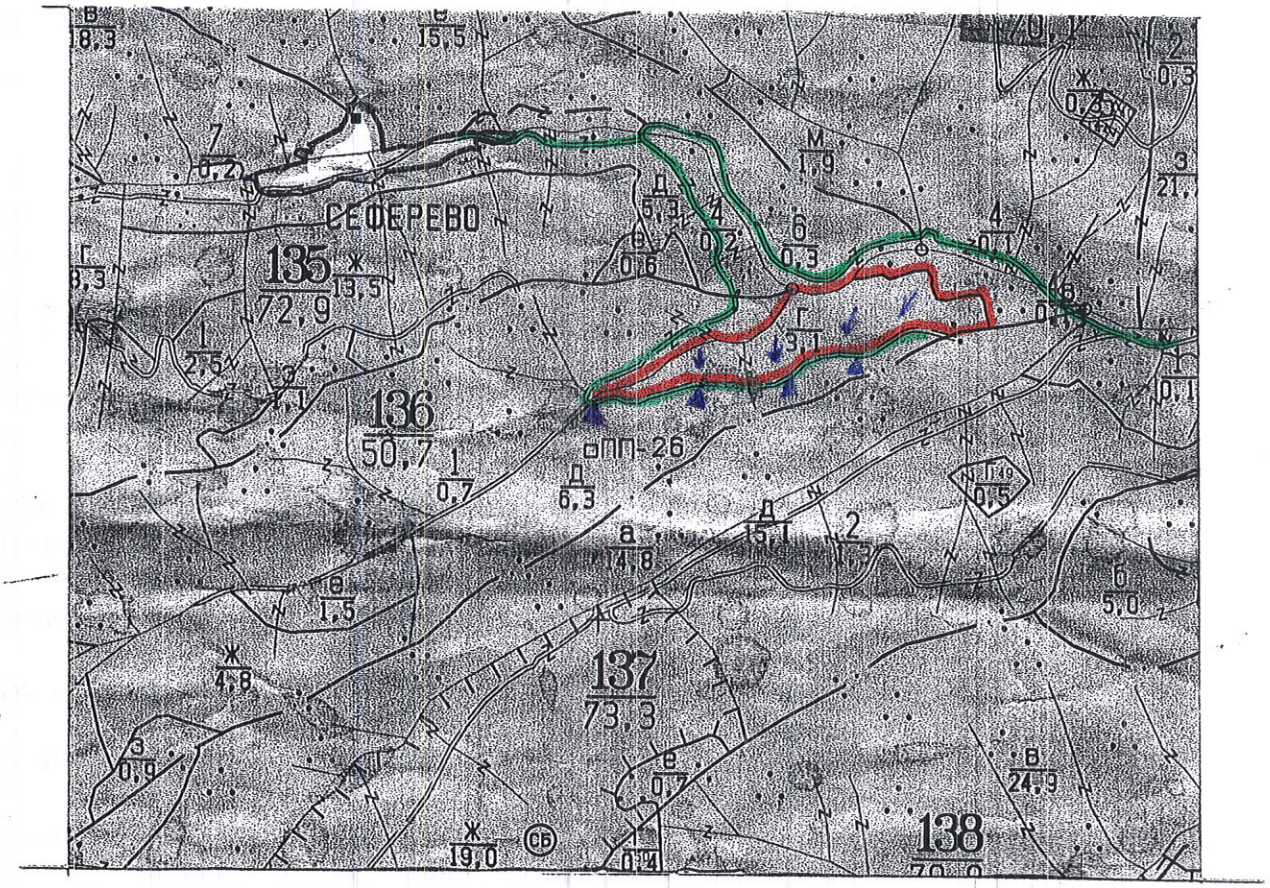

Легенда:

- проектирани коларски вр. извозни пътища
- съществуващи извозни пътища
- съществуващ автомобилен път
- технологична просека
- граници на подотдел
- проектирани тракторни вр. извозни пътища
- временен склад
- трасе на въжена линия
- проектиран автомобилен път
- посока на д-жие на материала

На схемата задължително се нанасят контурите на насаждението/имота, съществуващите и проектирани времен горски пътища, технологичните просеки, просеките за въжени линии, извозни пътища, временни складове както връзката им със съществуващата автомобилна пътна мрежа.

II. Характеристика на насаждението

1.Вид на сечта групово - постепенна ...../ интензивност 20%
Втори вид сеч ...../ интензивност .....%
2.Площ на подотдела ..3.1.....ха Размер на сечището.....3.1.....ха
3. Състав по план/програма.бк, гор....., действителен.бк, гор.....
5. Запас на 1 ха: с клони...348.....куб.м/ха , без клони ..309.....куб. м/ха.
6. Среден наклон на терена ...31.....градуса.
7. Очакван добив от маркираната дървесина ....180.....лежаща маса, куб.м.

дърв. вид / категория	бк	зрб	дгл			дърв. вид / категория	бк	зрб	дгл			
едра	-	-	-			дребна	-	-	-			вър-
средна	-	-	-			дърва	171	6	3			шина

8.Наличие и характеристика на подраста преди сечта (състав, възраст, средна височина, % покритие) .....
.....
9. Средно извозно разстояние ..100.....;
10. Други характеристики на насаждението (*токовища, сватбовища, надлесни дървета, сервитути, защитени територии, Натура 2000, защитени видове описани в доклада за гори с висока консервационна стойност, мъртва дървесина, вододайни зони, биологично разнообразие и др.*)
извън Натура 2000.
.....

III. Технологични указания

1. Дървесината в насаждението да се добива при спазване на технологичната схема по т. I
2. Сечта ще се извършва с (моторен трион, ръчно, машини; кастренето на отсечените стъбла се извършва сечище, на временен склад) моторен трион, кастренето ще се извършва в сечището.....
3. Извозът от сечището до временните складове ще се осъществява с...Тракто с лебедка.....
на (цели стъбла, дълги/къси секции, сортименти, чипс и др.; с влачене по терена, изцяло натоварени)..дълги/къси секции и сортименти.....
.....
4. Проектирани нови горски автомобилни пътища съгласно Наредба 5 за строителство горските територии без промяна на предназначението им: дължина .....м. широчина .....
5. Изграждане и ремонт на временни извозни горски пътища:
5.1 Тракторни – допустимо разстояние между тях .....м (не по-малко от 40 м), дължина ... широчина 4 м.
5.2 Коларски - разстояние между тях.....м (не по-малко от 40 м), дължина .....м, широчина ...
6. Просеки за въжени линии: ..... бр.
допустимо разстояние между просеките ..... м., дължина ..... м., широчина ..... м.
7. Направа на технологични просеки .....бр.
допустимо разстояние между тях .....м., дължина .....м., широчина ..... м.
8. Изграждане на нови временни складове (бр., площ в ха) .....
.....
9. Мерки за опазване на оставащите на корен дървета, подраста, младиняка и по
Да се избира правилна посока на поваляне, на опр. за сеч дървета
10. Начини за почистване на сечището разхвърляне на отпадъците по сечище
11. Други указания: Да се изнасят битовите отпадъци от сечището извън горските територии на опр. за това места.
Да се изнасят битовите отпадъци от сечището извън горските територии на определените за това места.
12. Всички операции по подготвителните и основните работи да се извършват съг изискванията на Правилника за здравословни и безопасни условия на труд в горите и правил противопожарна безопасност в горите.

ЗАПОЗНАТ с технологичния план: ...../попълва се след издаването на позволителното
Лицето по чл. 108, ал. 2 от ЗГ, на което е издадено позволително за сеч № .....
.....
/ трите имена, подпис, дата - /
№ и дата на удостоверението за упражняване на лесовъдска практика: .....